

# Tutorial de Configuração - NFS-e BeeWorker

Este Tutorial é uma demonstração “passo a passo” de como configurar o Sistema BeeWorker. Leia atentamente todos os passos. Ao final você estará apto para configurar o sistema.

## 1. Acessar a Janela de Configuração

- Na área principal do programa, vá em Configurações e clique na opção Gerais. Uma janela dividida em abas se abriu. Cada aba será uma Nova Etapa na configuração.

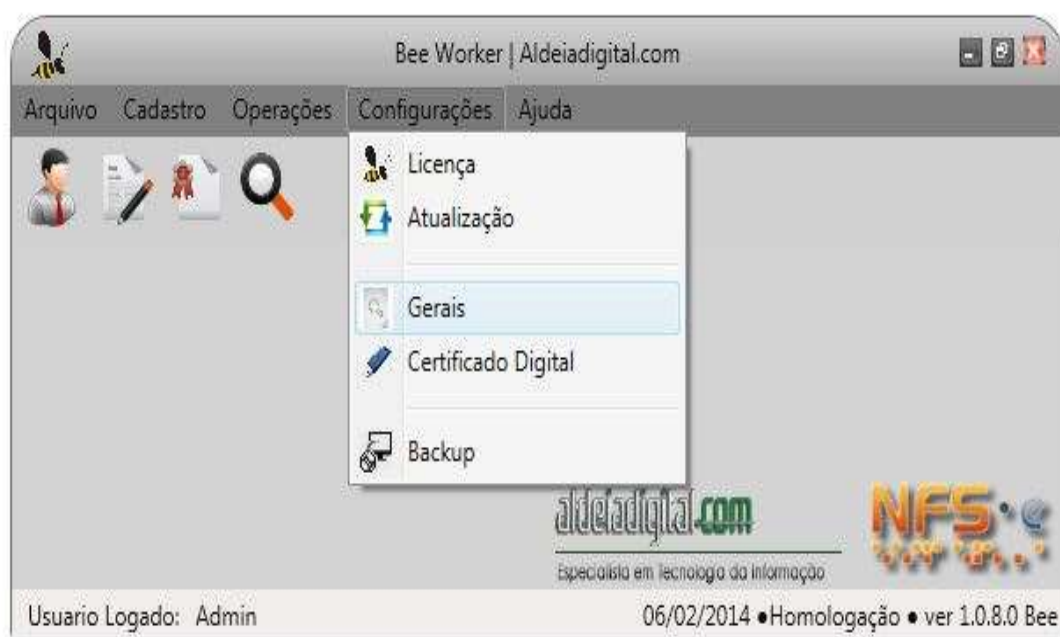

## 2. Dados da Empresa (1ª Aba)

**Preencha todos os Campos com (\*), pois os mesmos são obrigatórios.**

- Preencha os campos com as informações corretas.
- A maior parte das informações da empresa necessárias podem ser consultadas nos sites:
  - <http://www.sintegra.gov.br/>
  - <https://mobiliarioonline.pbh.gov.br/mobiliario-cadastro-publico/f/t/emiteficwebssel>

The image shows a software window titled "Bee | Configurações Gerais" with a tabbed interface. The "Empresa" tab is active, displaying various fields for company registration. The fields are filled with the following information:

Field	Value
Razão Social	Aldeiadigital.com
Nome Fantasia	Aldeiadigital.com
Data Início	27/12/2010
Insc. Municipal	0395930001X
CNPJ	42.770.628/0001-16
Telefone	(31)34516800_
Site	aldeiadigital.com
Incentivador cultural	<input checked="" type="checkbox"/>
Regime de tributação	8 - ME EPP - Simples nacional
Operação Padrão	Tributação no Município
Alíquota de ISS	0,00 A 180.000,00 2,00%

Below the fields, there is a "Logomarca" field with a magnifying glass icon and a large placeholder box containing the text "LOGO DA EMPRESA". At the bottom right, there are "OK" and "Cancelar" buttons.

- Opções de Regime de Tributação disponíveis:
  - - Normal
  - - Microempresa municipal
  - - Estimativa
  - - Sociedade de profissionais
  - - Cooperativa
  - - MEI - Simples nacional
  - - ME EPP - Simples nacional

Caso tenha dúvidas, entre em contato com seu contador

- Opções de Operação Padrão - deve ser definido o Regime mais utilizado. O Regime poderá ser modificado de forma individual em cada Nota:
  - - Tributação no Município
  - - Tributação Fora do Município
  - - Isenção
  - - Imune
  - - Exigibilidade Suspensa por Decisão Judicial
  - - Exigibilidade Suspensa por Procedimento Administrativo

Caso tenha dúvidas, entre em contato com seu contador

- Se a empresa for “ME EPP – Simples Nacional”, será exibido o campo Alíquota de ISS para ser definido com uma dessas opções:
  - - 0,00 A 180.000,00 2,00%
  - - 180.000,00 A 360.000,00 2,79%
  - - 360.000,01 A 540.000,00 3,50%
  - - 540.000,01 A 720.000,00 3,84%
  - - 720.000,01 A 900.000,00 3,87%
  - - 900.000,01 A 1.080.000,00 4,23%
  - - 1.080.000,01 A 1.260.000,00 4,26%
  - - 1.260.000,01 A 1.440.000,00 4,31%
  - - 1.440.000,01 A 1.620.000,00 4,61%
  - - 1.620.000,01 A 1.800.000,00 4,65%
  - - 1.800.000,01 A 3.660.000,00 5,00%

Caso tenha dúvidas, entre em contato com seu contador

- Na opção Logomarca, clique na lupa e selecione a Logo de sua empresa (apenas imagens com extensão JPG)

Caso necessite de Suporte, entre em contato com a aldeiadigital.com (31)2538-6800

### 3. Endereço (2ª Aba)

Preencha todos os Campos que possuem (\*), pois são obrigatórios.

- Preencha todos os campos corretamente. O único campo não obrigatório é o complemento.

Bee | Configurações Gerais

Empresa Endereço Contador Atividades Empresa Conta de E-mail NFSe

Estado: MG - Minas Gerais \*

Cidade: BELO HORIZONTE \*

Bairro: São João Batista \*

Logradouro: Rua Desembargador Onofre Mendes Junior \*

Número: 13 \*

Complemento: sala 24

CEP: 31536-810 \*

OK Cancelar

### 4. Dados do Contador (3ª Aba)

- Nesta aba, o preenchimento é opcional.
- Informando os dados requisitados, o sistema poderá enviar automaticamente as notas fiscais ao contador pelo e-mail fornecido.

Bee | Configurações Gerais

Empresa Endereço Contador Atividades Empresa Conta de E-mail NFSe

Nome Contador:

E-mail Contador:

Ajuda  
Nesta aba é possível configurar o nome e o e-mail do contador. Estas informações serão utilizadas para o envio de e-mail contendo a nota fiscal eletrônica para o contador.

OK Cancelar

## 5. Atividades Empresa (4ª Aba)

- Aqui são definidas as Atividades exercidas pela Empresa (CTISS), que podem ser filtradas pelo (CNAE). Basta utilizar os campos de pesquisa, onde pode ser inserido tanto o Número quanto a Descrição da Atividade. As setas para cima e para baixo podem ser utilizadas para Remover ou Inserir um CTISS.

**Bee | Configurações Gerais**

Empresa | Endereço | Contador | **Atividades Empresa** | Conta de E-mail | NFSe

Filtro Cnaes: Digite aqui a Descrição do Cnae.

Nº CNAE	Atividade
559080100	ALBERGUES, EXCETO ASSISTENCIAIS
773220200	ALUGUEL DE ANDAIMES
531050102	ALUGUEL DE CAIXAS POSTAIS
773900300	ALUGUEL DE PALCOS, COBERTURAS E OUTRAS ESTRUTURAS DE USO TEMPORARIO, EXCETO ASSOCIADO A CONSTRUCAO
134050200	ALVEJAMENTO, TINGIMENTO E TORCAO EM FIOS, TECIDOS, ARTEFATOS TEXTeis E PEÇAS DE Têxtil
239150200	APARELHAMENTO DE PEDRAS PARA CONSTRUCAO, EXCETO ASSOCIADO A EXTRAÇÃO
239150300	APARELHAMENTO DE PLACAS E EXECUCAO DE TRABALHOS EM MARMORE, GRANITO, ARQUITETONICA

Filtro Ctiss: Digite aqui a Descrição do Ctiss.

Nº CTISS	Atividade
250100188	"Funerais inclusive fornecimento de caixão urna ou esquifes; aluguel de capela; transporte do corpo
70500388	"Operação "tapa buracos" em vias em geral"
171100188	"Organização de festas e recepções; bufê (exceto o fornecimento de alimentação e bebidas que ficam
150200788	Abertura de conta de poupança no exterior
150200388	Abertura de conta de poupança no país
150200588	Abertura de conta-corrente no exterior

▼   ▲

**Ctiss da Empresa**

Nº CTISS	Atividade	
10500188	Licenciamento ou cessão de direito de uso de programas de computação	

OK   Cancelar

Caso tenha dúvidas, entre em contato com seu contador

## 6. Conta de E-mail (5ª Aba)

- Para que o programa execute as opções de envio automático de e-mails, é necessário fornecer os dados de uma conta de e-mail válida. Certo de que os dados fornecidos estão corretos o sistema utilizará o e-mail informado para realizar os envios

Se não for utilizar o envio de e-mail, desconsidere esta configuração.

- Ao escolher o seu provedor, o BeeWorker irá preencher alguns campos automaticamente. Se o seu não estiver disponível, entre em contato com a [aldeiadigital.com](http://aldeiadigital.com) para requisitar sua implementação, ou selecione Outros e forneça as informações necessárias
- Preencha as outras informações solicitadas

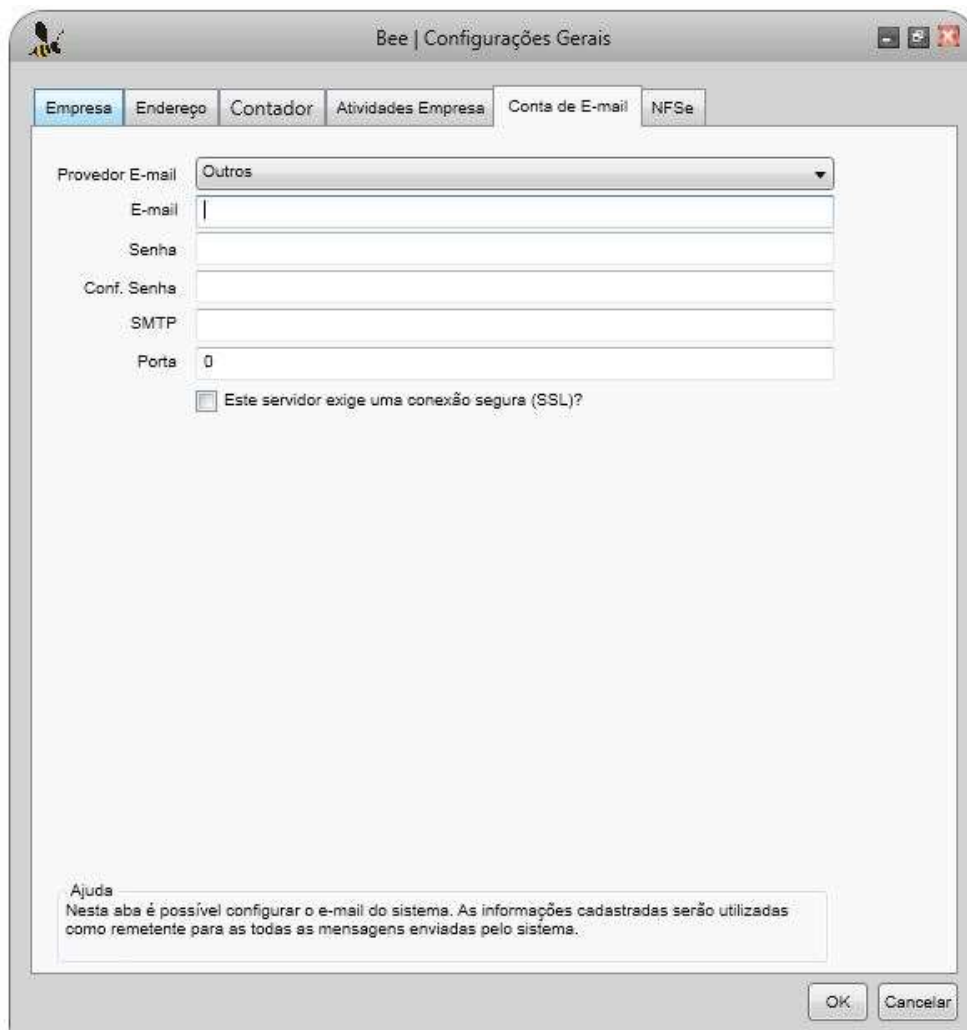

A imagem mostra a janela de configuração "Bee | Configurações Gerais" com a aba "Conta de E-mail" selecionada. O formulário contém os seguintes campos:

- Provedor E-mail: Dropdown menu com "Outros" selecionado.
- E-mail: Campo de texto.
- Senha: Campo de texto.
- Conf. Senha: Campo de texto.
- SMTP: Campo de texto.
- Porta: Campo de texto com o valor "0".
- Checkbox: "Este servidor exige uma conexão segura (SSL)?" (desmarcado).

Na parte inferior da janela, há uma seção de ajuda:

**Ajuda**  
Nesta aba é possível configurar o e-mail do sistema. As informações cadastradas serão utilizadas como remetente para as todas as mensagens enviadas pelo sistema.

Botões "OK" e "Cancelar" estão localizados na base da janela.

## 7. NFSe (6ª Aba)

- Nesta aba você define o comportamento do programa durante a emissão de uma Nota
- Insira o valor correto do Último RPS. Caso não saiba, deixe o valor padrão.
- Leia atentamente cada opção e marque aquelas que forem úteis.
- No Campo Pasta do XML, é informado o endereço físico onde o sistema irá salvar o XML das Notas Fiscais. Você pode alterá-lo clicando na lupa
- Se for utilizar a opção de Envio Automático, é necessário definir o assunto e mensagem nos dois últimos campos

Caso o já tenha emitido notas anteriores informar o último número de RPS transmitido fora do sistema.

Último Número de RPS

Ao emitir uma nota a partir de um atendimento separar os serviços de mesmo CNAE em notas fiscais diferentes.

Mostrar valor de cada item na descrição da nota fiscal.

Enviar XML da NFS-e para o e-mail do tomador da nota

Enviar XML da NFS-e para o e-mail do contador do emitente da nota

Enviar XML da NFS-e para o e-mail do contador do tomador da nota

Emitir NFS-e em módulo de homologação

Pasta do Xml

Informe o assunto e a mensagem padrão que será enviada aos e-mails selecionados acima  
Pressione F12 para adicionar um valor ao campo dinamicamente

Assunto

Mensagem

OK Cancelar

**Agora basta clicar em OK. A Configuração do sistema foi finalizada com sucesso. Para Emitir uma Nota Fiscal, é necessário o cadastro de pelo menos um Cliente e um Serviço. Caso tenha dúvidas, entre em contato com a aldeiadigital.com (31) 2538-6800.**